Своё происхождение [Custom lineage]

Источник: «Tasha's Cauldron of Everything»

Вместо выбора одной из игровых рас для вашего персонажа 1-го уровня вы можете использовать следующие особенности, чтобы самостоятельно определять происхождение персонажа и таким образом полностью контролировать его формирование.

Полное описание механики находится в этом разделе: Персонализация вашего происхождения.

Вид существа. Вы гуманоид. Вы определяете свою внешность и то, похожи ли вы на кого-либо из ваших родственников.

Размер. Ваш размер — Средний или Маленький (на ваш выбор).

Скорость. Ваша базовая скорость ходьбы составляет 30 футов

Увеличение характеристик. Значение одной характеристики по вашему выбору увеличивается на 2.

Черта. Вы получаете одну черту по вашему выбору, требованиям которой вы удовлетворяете.

Выборочная особенность. Вы получаете одну из следующих опций по выбору: (а) тёмное зрение в пределах 60 футов или (б) владение одним навыком по выбору.

Языки. Вы можете говорить, читать и писать на Общем и ещё на одном языке, который вы и Мастер считаете подходящим для вашего персонажа.

Ваша раса считается «Своим происхождением» для любого игрового умения, которое требует определённой расы, такой, как эльф или дварф.
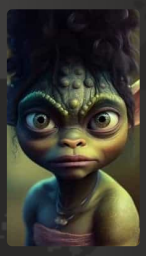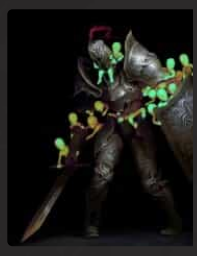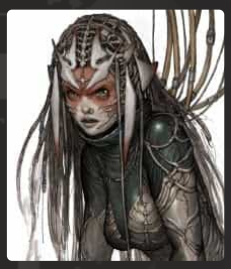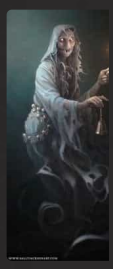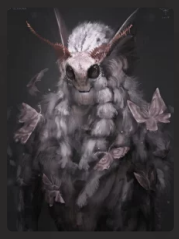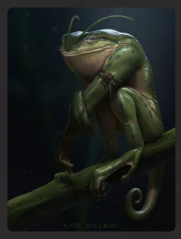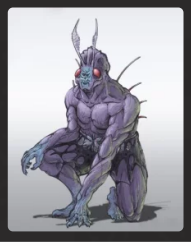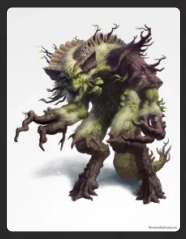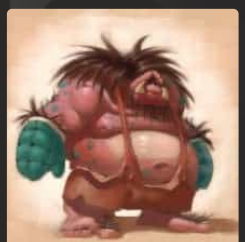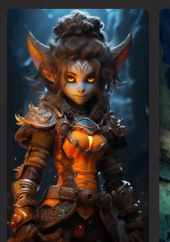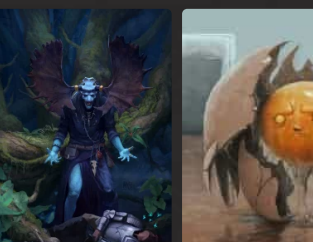
Галерея